Ihre Vorteile

ServicePlus zertifizierte Betriebe …

- gehen besonders ein auf Ihre individuellen Wünsche in Sachen Sicherheit, Bedienbarkeit, Termintreue, altersgerechtes und barrierefreies Wohnen
- sorgen in besonderem Maße für einen reibungslosen Ablauf und organisieren die Zusammenarbeit der verschiedenen Gewerke
- bieten Fachkompetenz durch gezielte Schulungen
- legen besonders großen Wert auf eine saubere und aufgeräumte Baustelle
- halten Beeinträchtigungen während der Durchführungsphase möglichst gering
- gestalten ihre Angebote und Rechnungen gut lesbar
- bieten eine ausführliche Einweisung und stehen Ihnen auch nach Abschluss für Rückfragen jederzeit zur Verfügung.

Ihre Ansprechpartner

ServicePlus ist ein Gemeinschaftsprojekt von ...

Kreisseniorenrat
Esslingen e.V.
info@ksr-es.de
www.ksr-es.de

Kreishandwerkerschaft
Esslingen-Nürtingen
info@kh-esslingen-nuertingen.de
www.kh-esnt.de

Kooperationspartner:

Kreissparkasse Esslingen-Nürtingen

ikk classic – Unser Handwerk. Ihre Gesundheit.

Landkreis Esslingen

Kooperationspartner: Wohnberatungsstellen im Landkreis ES

Adressen der zertifizierten Handwerksbetriebe unter www.serviceplus-bw.de

ServicePlus-Projektpartner sind:
KreisSeniorenRat Reutlingen e.V. | Kreishandwerkerschaft Reutlingen | Kreisseniorenrat Esslingen | Wohnberatung Landkreis Esslingen | Kreishandwerkerschaft Esslingen-Nürtingen | Kreisseniorenrat Rems-Murr | Kreishandwerkerschaft Rems-Murr | Kreishandwerkerschaft Göppingen | Kreisseniorenrat Göppingen | Deutsches Rotes Kreuz Göppingen

Geschulter ServicePlus-Fachbetrieb
Altersgerechtes Wohnen

Geschulter ServicePlus-Fachbetrieb
Altersgerechtes Wohnen

Angebote für ältere Menschen,
Menschen mit Behinderung
und deren Angehörige

Altersgerechtes und barrierefreies Wohnen mit ServicePlus

Zuhause wohnen - im Alter & bei Beeinträchtigungen

Auf was muss ich achten, was kann ich schon im Voraus umstellen, um auch im Alter in meiner Immobilie bleiben zu können? Schon in jungen Jahren oder als Angehörige können Sie viel für dieses Ziel tun.

An alles gedacht?

Checkliste altersgerechtes Sanieren:

- ✓ barrierefreies Wohnen
- ✓ Notfallsysteme - im Fall der Fälle
- ✓ behindertengerechte Umbauten
- ✓ eilige Umbauten - die Eltern sind gestürzt; wer hilft mir schnell und fachlich kompetent beim Umbau?
- ✓ Smarthome - und die Herdplatte geht von selbst aus
- ✓ Außenanlagen
- ✓ die richtige Beleuchtung

Für Notfälle gerüstet sein

Der Fall der Fälle kann schneller eintreten als gedacht: der Vater stürzt oder die Mutter ist nach einer Operation eingeschränkt, man selbst ist eingebunden oder an einem anderen Ort. Die Eltern möchten in ihrem gewohnten Umfeld bleiben, doch dieses ist nicht an die veränderte Lage angepasst. Was nun?

Zertifizierte Handwerksbetriebe kümmern sich und bieten schnelle und kompetente Beratung, bei der Sie sicher sein können, ein faires Angebot und eine baldige Umsetzung zu erhalten.

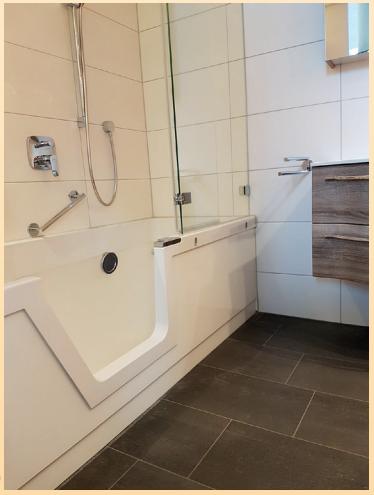

© Alber GmbH bad&heizung

Geschulter ServicePlus-Fachbetrieb
Altersgerechtes Wohnen

Weitere Infos unter:
www.serviceplus-bw.de

Schon gewusst?

Was bedeutet eigentlich ...

... barrierefreies Wohnen?

Für Menschen mit Gehbehinderungen ist barrierefreies Wohnen essenziell. Die Raum- und Wohngestaltung stellt das jedoch vor eine Herausforderung, bei der profunde Beratung hilft.

... Ambient Assisted Living (AAL)

... steht für Konzepte, Produkte und Dienstleistungen, die neue Technologien in den Alltag einführen um die Lebensqualität für Menschen in allen Lebensphasen, vor allem im Alter, zu erhöhen.

1. Energiemanagement

2. Entertainment & Kommunikation

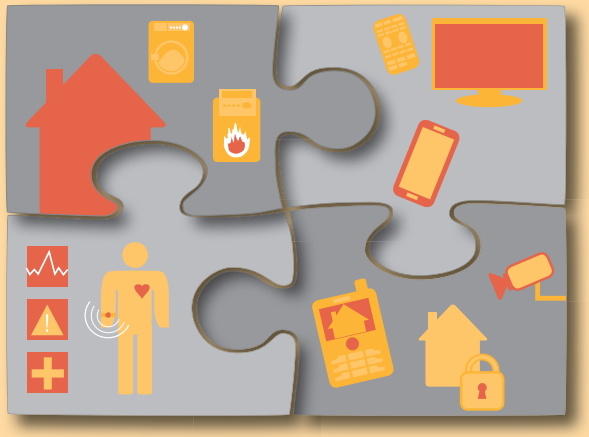

3. Gesundheit / AAL / Wellness

4. Gebäudesicherheit

... barrierefreie Gestaltung der Außenanlagen?

Barrierefreiheit auch in den Außenbereichen hat das Ziel, allen Menschen die gleichberechtigte Teilhabe am öffentlichen Leben zu ermöglichen